



CENTRO PORTUGUÊS DE FOTOGRAFIA
UM MUNDO DE IMAGENS À SUA ESPERA

EM DESTAQUE

CPF fora de portas...



O CPF, em parceria com o Shopping Cidade do Porto, apresentará, durante um ano, as seguintes três exposições nas lojas Pop-Up deste espaço comercial:

A Torre dos Clérigos e os seus Fotógrafos, 3 outubro a 2 fevereiro de 2015

Arrábida 50, fotografias de António Alves Cerqueira, 3 fevereiro a 2 junho de 2015

Porto Íntimo, fotografias de Aurélio da Paz dos Reis, 3 junho a 2 de setembro de 2015

Complementarmente, apresentar-se-á uma seleção de peças pertencente à **Coleção de Câmaras e Equipamento Fotográfico** do Centro Português de Fotografia.

Mais informações em <http://bit.ly/1xO48md>

O CPF anuncia ainda a sua participação no DocLisboa - Festival Internacional de Cinema, através do empréstimo de 14 obras para exposição, no Museu da Eletricidade, entre 14 de outubro de 2014 a 4 de Janeiro de 2015. Planeie já a sua visita!

Precisam-se Mecenas e Patrocinadores!



A atual conjuntura económica, que implica orçamentos mais reduzidos, torna necessário o recurso a formas alternativas de financiamento, onde se incluem, naturalmente, parcerias, mecenato ou patrocínio. Neste contexto, o CPF procura parceiros estratégicos que, tal como nós, acreditem na responsabilidade social e coletiva de valorização, conservação e promoção do património cultural. Para estas entidades que valorizem o esforço conjunto, o CPF oferece inúmeras contrapartidas, designadamente apoio à divulgação, cedência de imagens acessíveis dos seus fundos, itinerância de exposições a título gratuito e cedência de espaços do seu edifício sede. Disponível ainda para estudar outras formas de contrapartida que lhe sejam apresentadas, **o CPF tem muito para oferecer** através de colaborações "à medida". Por isso, aqui fica lançado o desafio! Não perca a oportunidade de ser nosso parceiro!

PATRIMÓNIO E ARQUIVOS

Câmara de Estúdio

Estas câmaras, que pelo seu tamanho, peso e características, eram quase exclusivamente usadas em estúdio, deram início à fotografia comercial.

São peças fantásticas de marcenaria, quer pela preciosidade das madeiras utilizadas, quer pelo engenho do seu complexo funcionamento.

Esta câmara pertenceu à conhecida Casa Alvão, histórico estúdio fotográfico sediado no Porto que celebrou Domingos Alvão e Álvaro Azevedo.

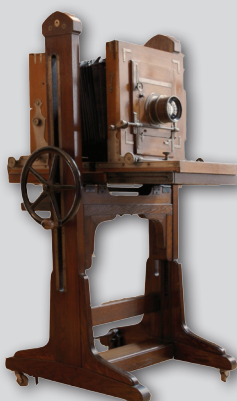

Câmara de Estúdio
Construtor não
identificado,
ca. 1900

Coleção de Câmaras e
Equipamento Fotográfico
do CPF/ Fundo Casa Alvão,
PT/CPF/CEEF/ALV/0001
© Centro Português de
Fotografia/DGLAB/SEC